

N° 3

Bâtiment agricole d'intérêt patrimonial au titre de l'article L.123-1-5-II-6° du code de l'urbanisme

Ferme INRA

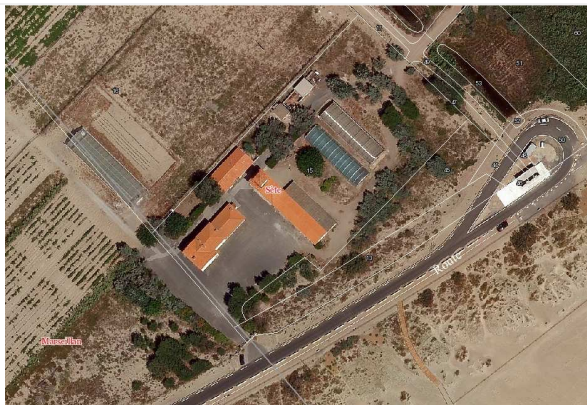

Localisation

- Cadastre : **CH 15**
- Zone du PLU : **A**
- Adresse : **Château de Villeroy**
- Propriétaire : **Domaine Listel**

Caractéristiques techniques

Construction traditionnelle



Etat de l'élément :

Bon état d'entretien.

Intérêt patrimonial :

Bâtiment construit de longue date, situé dans l'unique zone agricole de la commune, et nécessaire à l'exploitation du site.

