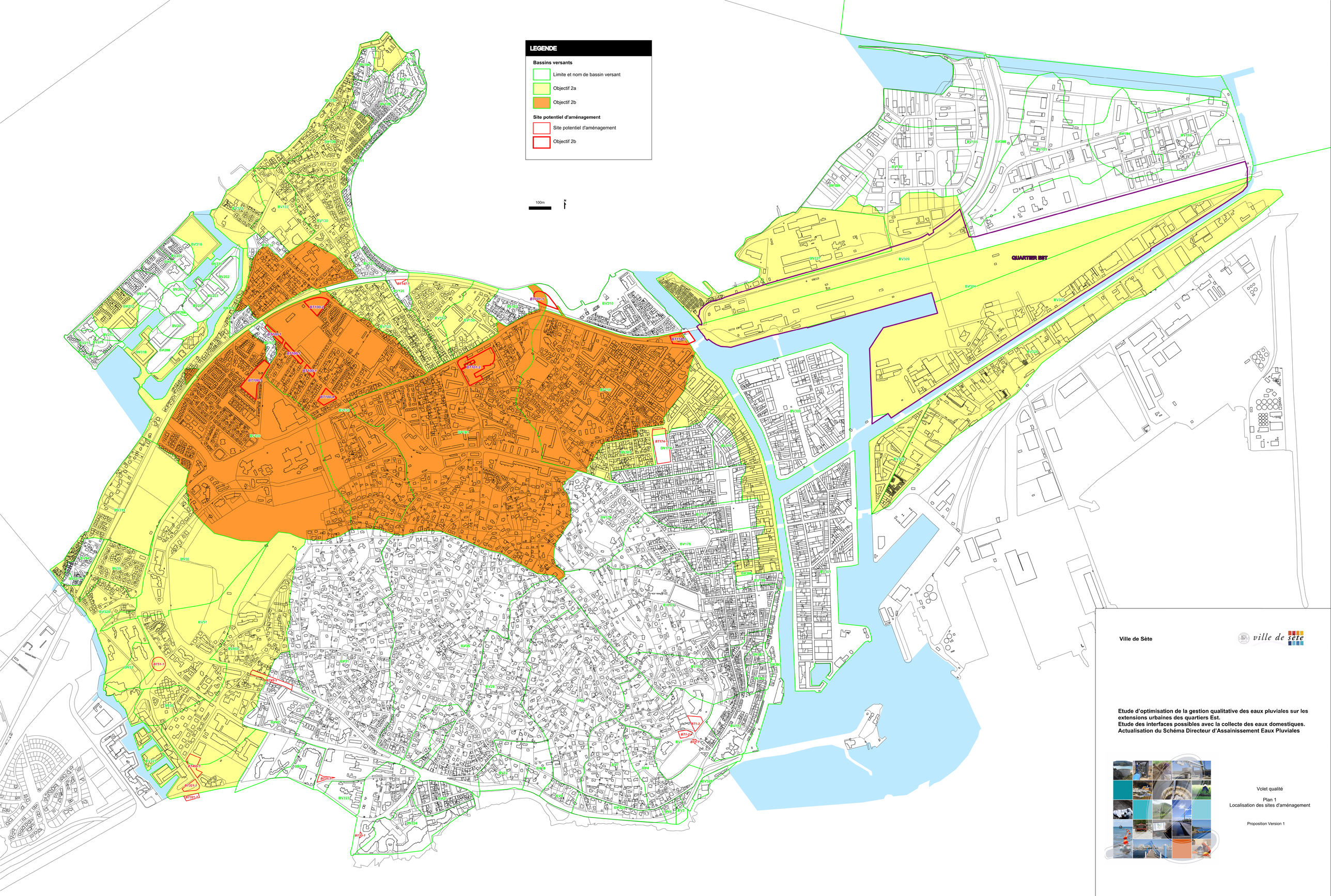

Ville de Sète

ville de sète

Etude d'optimisation de la gestion qualitative des eaux pluviales sur les extensions urbaines des quartiers Est.
Etude des interfaces possibles avec la collecte des eaux domestiques.
Actualisation du Schéma Directeur d'Assainissement Eaux Pluviales

Volet qualité

Plan 1
Localisation des sites d'aménagement

Proposition Version 1

RIV/31102V

egis eau

Juillet 2013